

Projekttitle: AW. 19.2.17 Slow Tourism 360° Atert-Wark

Abschlussbericht

Ausgangssituation

Die Atert-Wark Region ist seit Jahren dabei einzelne Bausteine im Slow Tourism aufzustellen: CultTrips-Projekt (Slow Trips -Angebote in der Region), Wandern/Spazieren (West Trails Projekt), Fahrradtourismus (Velo Westen), Tourist-Info Atert-Wark (Betreuung der Gäste und Vernetzung der Akteure vor Ort). Mit dem Einrichten der neuen Beherbergungs-Infrastruktur in Useldingen tat sich ein anderer wichtiger Bereich in der Region auf, welcher unbedingt dem Konzept des Slow Touristen Rechnung tragen sollte und muss. Andere Plätze sind angedacht u.a. in Rindschleiden. Jedoch fehlt noch die nötige konzeptuelle Basis, um sicherzustellen, dass diese Gästestrukturen sich im Slow Tourism ideell wiederfinden.

Ziele

- ✓ Analyse der Ist-Situation, daraufhin
- ✓ Definition der Schritte zu einer möglichen Destination für Slow-Touristen, dann
- ✓ erste Schritte mit in die Wege leiten sowie
- ✓ den Akteuren vor Ort in einer Anfangsphase beratend zur Seite stehen (Workshops, Coachings).

Umgesetzte Schritte

Begleitet und gecoacht wurde das Projekt durch die Tourismusmarketing-Abteilung der Saint Elmo's Travel Agentur aus Österreich (ist mittlerweile in Luxemburg in anderen Regionen an mehreren touristischen Projekten beteiligt).

In einer SWOT-Analyse wurde der Status Quo der touristischen Situation der Region Atert-Wark erhoben und zusammengefasst.

SLOW REGION. (ER)LEBEN.

Wëlle Westen im Guttländ.

Leitfaden zur Tourismusentwicklung der 360° Slow Region zwischen Atert und Wark im Guttländ/Luxemburg



ENTWICKLUNGSPLAN RINDSCHLEIDEN / RANDSCHELT

EIN GESCHÄFTSMODELL FÜR
DAS KLEINSTE DORF IN LUXEMBURG.
SLOW REGION. WËLLE WESTEN IM GUTTLÄND.

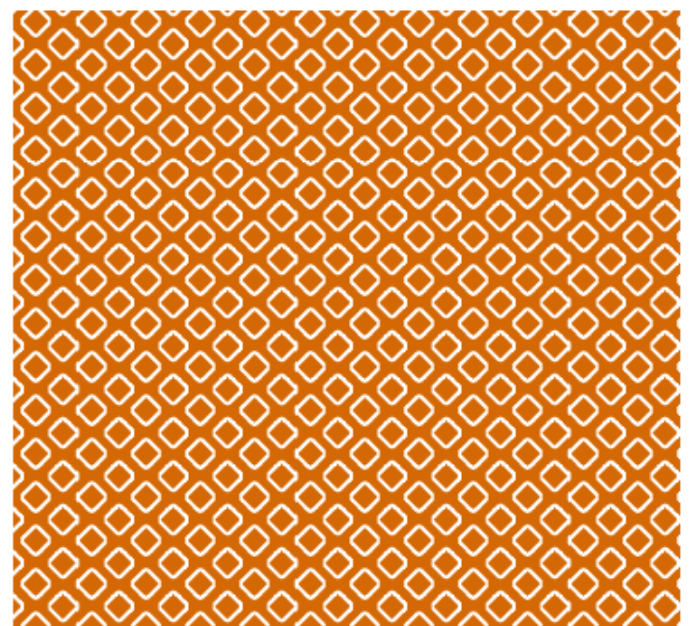

Im Rahmen von Workshops mit den Akteuren wurde ein Leitfaden „Slow Region (er)leben“ für die Atert-Wark-Region erarbeitet

sowie ein Business-Plan für Entwicklung den Standort Rindschleiden aufgelegt (Musée Thillenvogtei, Gîte Paschtoueschhaus, Rent-a-village-Konzept).

Coaching-Sitzungen für die Ausrichtung und Gestaltung der Tourist-Info Atert-Wark-Stelle:



Sitz der TouristInfo Atert-Wark in Useldingen



Shop TouristInfo Atert-Wark

Coaching-Sitzungen für die Ausrichtung und Gestaltung der EcoLodges In Useldingen:



EcoLodges & Brasserie Péitche Lauer in Useldingen

Erarbeitung von Projektskizzen von wichtigen Puzzleteilen für eine zukünftige Slow Region:

- **Slow Mobilität im Westen (in Zusammenarbeit mit der Lëtzebuerg West-Region)**

Aus dem Slow Region-Leitfaden wurden relevante Aufgabenstellungen für Slow-Mobilität zur Tourismusentwicklung der Slow Region Atert-Wark abgeleitet. Eine Abend-Veranstaltung mit Mag. Peter Brandauer, Bürgermeister der Gemeinde Werfenweng im Salzburger Land (Modellgemeinde mit Umland für sanfte Mobilität im touristischen Kontext) sowie ein Workshop mit Beteiligten aus beiden Leader-Regionen, dem ORT Guttlund, der Tourist-Info Atert-Wark, sowie BM Peter Brandauer und Martin Schobert, Saint Elmo's Tourismusmarketing vervollständigten weiter die zukünftigen Aufgabenstellungen. Aus diesen Vorarbeiten wurden Notwendigkeiten und Handlungsfelder zur Entwicklung touristischer Mobilität identifiziert, die im Zuge eines folgenden Leaderprojektes einer Detail-Analyse und Detail-Konzeption unterzogen werden sollen.

- Kleinvermieterinitiative

Aus dem Slow Region-Leitfaden wurde eine weitere relevante Aufgabenstellung ausgewählt und im Rahmen eines Workshops näher beleuchtet, nämlich die zentrale Verwaltung von ungewöhnlichen Übernachtungsmöglichkeiten. Mit 10 ungewöhnlichen solcher mobilen Übernachtungsmöglichkeiten könnte man Presseaufmerksamkeit erlangen und so ganz einfach und schnell einen kreativen Anfang mit der Slow Region machen. Die zentrale Verwaltung z.B. über Tourist Info Atert-Wark könnte eine gute Erfahrung für eine spätere Kleinvermieter-Initiative sein.

Folge der Workshops und Abstimmungstreffen:

21. Juni 2018: Briefing mit Saint Elmo's und den Projekt-Verantwortlichen (10)



6. August 2018 18h30 – 21h00 / 7. August 2018 9h00 – 12h30 Auftaktworkshop in Rambrouch mit den Projektakteuren (25 eingeladen / 17 präsent)



22. Oktober 2018 14h00 – 18h00 / 23.
Oktober 2018 9h00 – 15h00 in Salzburg:
Analyse der bisherigen Arbeiten und
Vorbereitung der nächsten Workshops
mit Verantwortlichen Saint Elmo's und
Fons JACQUES – LEADER-Büro

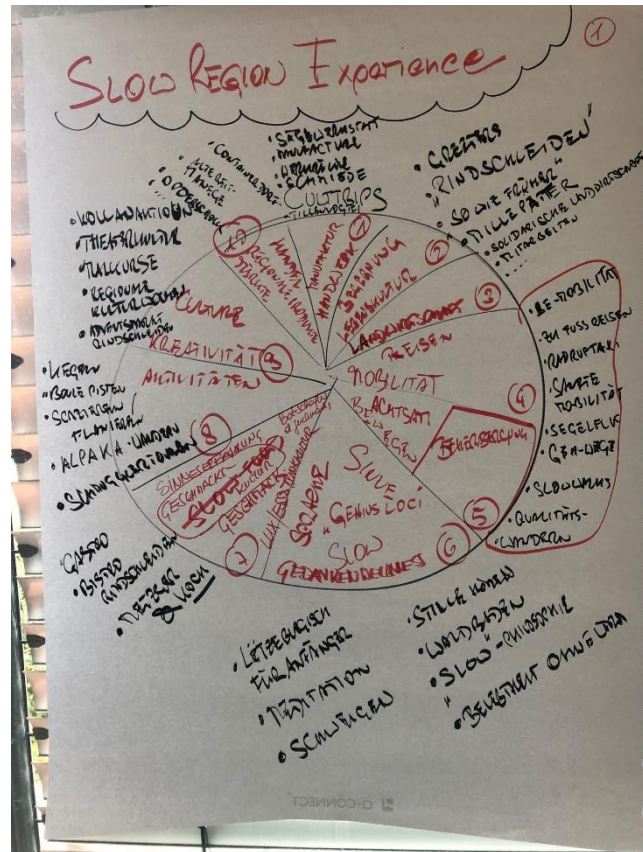

12. November 2018
9h00 – 17h00
Workshop in
Useldingen
(Coaching für
EcoLogdes-Struktur)
mit den
Projektakteuren (17
eingeladen / 14
präsent)



13. November 2018 9h00 –
16h00 Workshop in Wahl
(Coaching für Site
Rindschleiden) mit den
Projektakteuren (11
eingeladen / 11 präsent)



19. Dezember 2018 9h30 – 12h00 Briefing der weiteren Schritte mit Saint Elmo's und den Projekt-Verantwortlichen (6)

12. Februar 2019 9h00 – 17h00 Workshop in Useldingen (Coaching für EcoLogdes-Struktur sowie zukünftige Aufgaben Tourist-Info Atert-Wark) mit den Projektakteuren (18 eingeladen / 13 präsent)



13. Februar 2019 9h00 – 16h00 Workshop in Wahl (Geschäftsmodell Site Rindschleiden / Gestaltung von Tagesangeboten für Slow-Touristen) mit den Projektakteuren (16 eingeladen / 10 präsent)

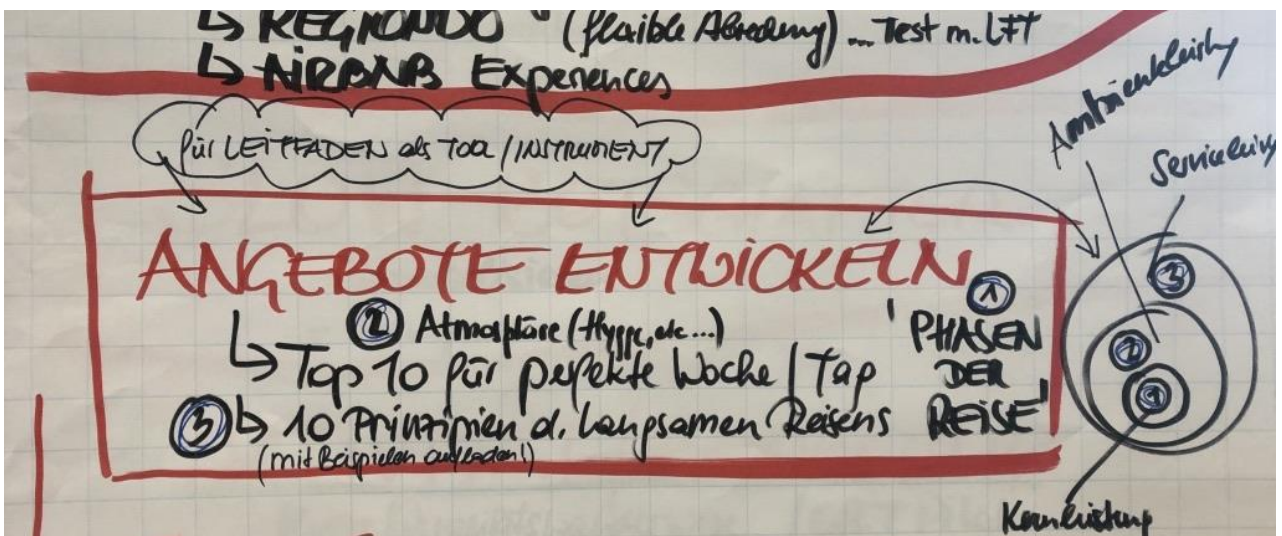

13. Mai 2019 16h00 -18h15 Briefing der weiteren Schritte mit Saint Elmo's und den Projekt-Verantwortlichen (5)

13. Mai 2019 19h30 offizielle Präsentation des Leitfadens Slow Region Welle Westen in Useldingen

14. Mai 2019 9h00 – 12h00 Coaching Site Rindschleiden in Wahl mit Saint Elmo's und den Projekt-Verantwortlichen (10)

9. Juli 2019 19h30 -22h00 Briefing der weiteren Schritte mit Saint Elmo's und den Projekt-Verantwortlichen (8)

23. September 2019 19h30 öffentlicher Vortrag von Bürgermeister Peter Brandauer aus Werfenweg zum Thema « Sanft-mobil auf neuen Wegen – das klimafreundliche Mobilitätskonzept der Gemeinde Werfenweg (A) »



24. September 2019 9h00 - 16h00 Workshop „Sanfte Mobilität im Westen – zukünftige Schritte zur Umsetzung“ in Redange mit Saint Elmo's und den Projekt-Verantwortlichen (10)



20. November 2019 9h00 - 16h00 Workshop „Kleinvermieterinitiative“ in Redange mit Saint Elmo's und den Projekt-Verantwortlichen (9)

Indikatoren:

- 1 SWOT-Analyse
- 1 Leitfaden zur Tourismus-Entwicklung der 360° Slow Region Atert-Wark
- 1 Business-Plan für Standort Rindschleiden
- 9 "Tages-Workshops" u.a. mit den Themen slow Region-Kriterien, Beherbergungsstrukturen, Tourist-Info Aufgaben, Standort Useldange und Rindschleiden, Slow Angebote, Slow Mobility, Kleinvermieterinitiative,...
- 5 Briefing-Sitzungen
- 1 Projektskizze für Mobilitätskonzept

- 1 Projektskizze für ein praxisnahes Konzept für zentrale Verwaltung kleinerer Beherbergungsstrukturen
- 31 Akteure, die aktiv an den Workshops teilgenommen haben

Partner

Im Rahmen des Projekts waren folgende Partner aktiv mit eingebunden:

- Regionaler Tourismusverband Zentrum/Westen
- Tourist Info Atert-Wark
- Politische Vertreter der Gemeinden Rambrouch, Useldingen und Wahl sowie der Vertreter der LEADER-Gruppe Atert-Wark und des Syndikats Réidener Kanton
- Thillenvogtei asbl
- Op der Schock asbl
- Musée de l'Ardoise asbl Obermartelingen
- D'Millen asbl Beckerich
- Manukultura Useldingen
- Klimapakt vom Kanton Redingen
- Brasserie Ecolodge Péitche Lauer

Umsetzungszeitraum

Der geplante Umsetzungszeitraum belief sich von Juni 2018 bis zum Dezember 2019.

Weiterführung des Projekts

Die Arbeiten im Rahmen des Projekts erlauben der Region nun zielsicher die notwendigen Schritte zu einer Slow Region anzugehen. 2 Folgeprojekte betreffend Slow Mobility (Last mile, Transport von Attraktion zu Attraktion bzw. Unterkunft, Gepäcktransfer, Rentabike und Fahrradtransfer, Anreise mit dem öffentlichen Verkehr ermöglichen) sowie Kleinvermieterinitiative (temporäre Übernachtungsmöglichkeiten in der Region Atert-Wark, Touristinfo Atert-Wark als zentrale Reservierungs- und Verwaltungszentrale von kleinen Beherbergungsstrukturen) sind bereits in den Startlöchern. Hier fungieren die West-Regionen (Lëtzebuerg West teilweise als Partner-Region) als Pilot-Regionen hinsichtlich einer späteren Ausdehnung auf die gesamte ORT-Region Zentrum-Westen.